

COMUNE DI SAN CASCIANO VAL DI PESA  
PROVINCIA DI FIRENZE

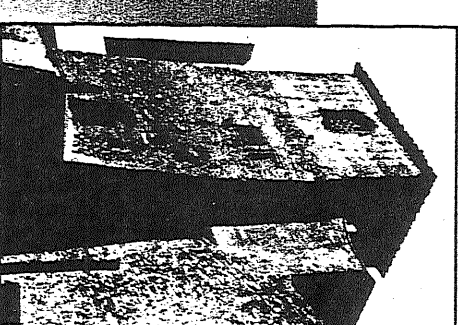

**VARIANTE ORGANICA AL P.R.G.  
PER LE AREE EDIFICATE**  
Art.40 c. 8/20 della Legge Regionale 16/1/95 n.5

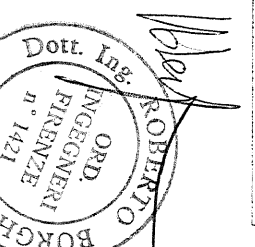

Progettista: Ing. Arch. ROBERTO BORGHINI  
collaboratori: Arch. Donatella Gronchi  
Arch. Massimo Tosi  
Arch. Marco Giglioli

VERSIONE DEFINITIVA  
a seguito di: decisioni sulle osservazioni  
parere della Regione  
par. nr. della Provincia  
Novembre 2000

planimetria 1:5000

LUCIGNANO

11

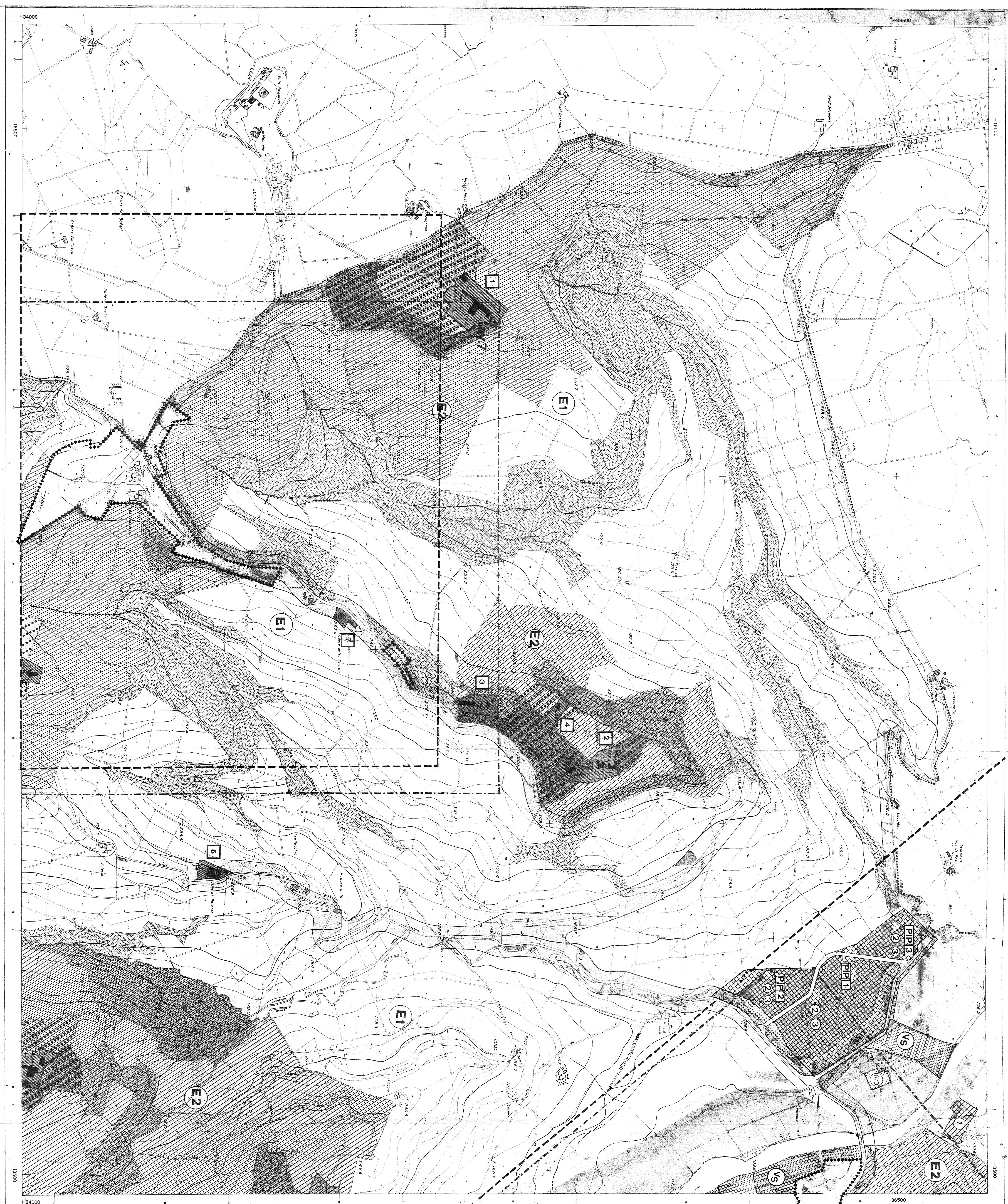

REGIONE TOSCANA

PLANIMETRIA CATASTRALE  
sussidiaria alla  
CARTE TECNICA REGIONALE

ELEMENTO N° 275141  
LUCIGNANO

Scala 1:5000

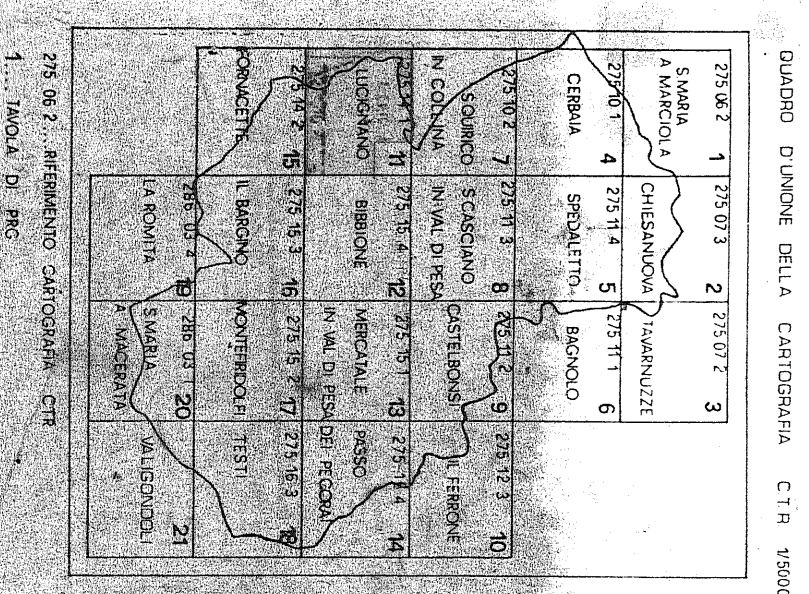
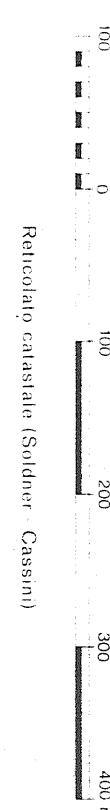

POSIZIONE AL 500000000

| COORDINATE | UTM | UTM | UTM | UTM |
|------------|-----|-----|-----|-----|
| 2000       | 49  | 49  | 49  | 49  |
| 2100       | 49  | 49  | 49  | 49  |
| 2200       | 49  | 49  | 49  | 49  |
| 2300       | 49  | 49  | 49  | 49  |
| 2400       | 49  | 49  | 49  | 49  |
| 2500       | 49  | 49  | 49  | 49  |
| 2600       | 49  | 49  | 49  | 49  |
| 2700       | 49  | 49  | 49  | 49  |
| 2800       | 49  | 49  | 49  | 49  |
| 2900       | 49  | 49  | 49  | 49  |
| 3000       | 49  | 49  | 49  | 49  |

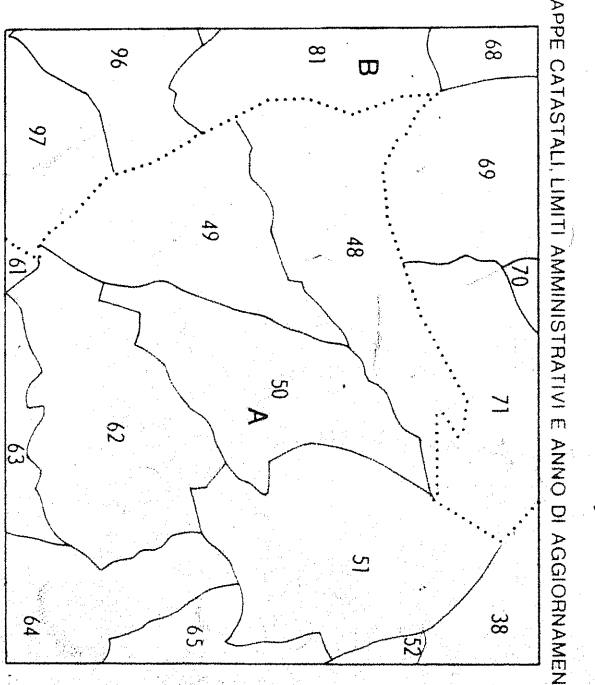

| Comune                 | Provincia | ESTRATTO CATASTRALE | LETTERA |
|------------------------|-----------|---------------------|---------|
| A S. Casciano V. di P. | Firenze   | 1974                | 1974    |
| B Montepetrioli        |           |                     |         |
| C                      |           |                     |         |
| D                      |           |                     |         |
| E                      |           |                     |         |

1ª EDIZIONE 1978